

**ORDENANZA DE DELIMITACIÓN DE BARRIOS EN LA CABECERA
CANTONAL DE PUERTO QUITO**

NRO. 03-2026

EXPOSICIÓN DE MOTIVOS:

El crecimiento del área urbana de la cabecera cantonal de Puerto Quito ha generado la necesidad de redefinir los barrios ya establecidos en normativa anterior, modificando sus límites en algunos casos o creando nuevos barrios, según la necesidad; todo esto, con la finalidad de permitir que todo el territorio consolidado dentro del perímetro urbano actual, tenga una organización administrativa como establecen las normas legales y como consecuencia una participación activa de la población sobre su territorio.

Por lo que, es necesario ratificar la necesidad de redefinir el proceso de desarrollo y organización territorial en un marco de planificación participativa considerando a la ciudadanía como un elemento fundamental en la toma de decisiones, garantizando el fortalecimiento de la democracia y la gobernabilidad; por lo que, es imperativo recordar que es deber del Gobierno Autónomo Descentralizado Municipal del Cantón Puerto Quito garantizar mecanismos efectivos de organización territorial que promuevan la participación ciudadana, la cohesión social y la adecuada gestión del territorio urbano;

Para efectos de la presente normativa, se entenderá por barrio a toda subdivisión territorial de una ciudad, pueblo o parroquia que cuenta con identidad propia. Su origen podrá derivarse de una decisión administrativa, de procesos de planificación urbanística o del sentido de pertenencia de sus habitantes, sustentado en la proximidad geográfica, la historia compartida u otros elementos socioculturales, que en determinados casos pueden verse reforzados por dinámicas de diferenciación respecto de sectores colindantes.

La doctrina reconoce a la organización barrial como un espacio de articulación permanente y estable de personas que, identificadas por la existencia de problemáticas comunes de carácter económico, social, político, cultural, recreativo o de desarrollo, se vinculan entre sí con el propósito de gestionar de manera conjunta la solución de dichas problemáticas, satisfacer necesidades colectivas, promover intereses comunes, fortalecer la unidad y la solidaridad, así como impulsar la gestión de obras y acciones ante los gobiernos locales, garantizando la protección de los derechos individuales y colectivos, en un marco donde prevalece el interés general sobre el interés particular.

CONSIDERANDO:

Que, el artículo 238 de la Constitución de la República del Ecuador reconoce la autonomía política, administrativa y financiera de los gobiernos autónomos descentralizados;

Que, el artículo 240 de la misma norma suprema otorga a los gobiernos autónomos descentralizados municipales la facultad legislativa en el ámbito de sus competencias;

Que, la Constitución de la República del Ecuador, establece: *“Art. 248.- Se reconocen las comunidades, comunas, recintos, barrios y parroquias urbanas. La ley regulará su existencia con la finalidad de que sean consideradas como unidades básicas de participación en los gobiernos autónomos descentralizados y en el sistema nacional de planificación.”*;

Que, el artículo 264 numeral 1 de la Constitución establece como competencia exclusiva de los gobiernos municipales la planificación del desarrollo cantonal y la formulación de los correspondientes planes de ordenamiento territorial;

Que, el artículo 55, literal b) del Código Orgánico de Organización Territorial, Autonomía y Descentralización establece como competencia exclusiva del GAD Municipal la planificación, regulación y control del uso y ocupación del suelo en el cantón;

Que, el COOTAD determina: *“Art. 57.- Atribuciones del concejo municipal.- Al concejo municipal le corresponde:*

a) El ejercicio de la facultad normativa en las materias de competencia del gobierno autónomo descentralizado municipal, mediante la expedición de ordenanzas cantonales, acuerdos y resoluciones;

(...)

z) Regular mediante ordenanza la delimitación de los barrios y parroquias urbanas tomando en cuenta la configuración territorial, identidad, historia, necesidades urbanísticas y administrativas y la aplicación del principio de equidad interbarrial;”;

Que, el COOTAD cita: *“Art. 302.- Participación ciudadana.- La ciudadanía, en forma individual y colectiva, podrán participar de manera protagónica en la toma de decisiones, la planificación y gestión de los asuntos públicos y en el control social de las instituciones de los gobiernos autónomos descentralizados y de sus representantes, en un proceso permanente de construcción del poder ciudadano.*

(...)

Los gobiernos autónomos descentralizados reconocerán todas las formas de participación ciudadana, de carácter individual y colectivo, incluyendo aquellas que se generen en las unidades territoriales de base, barrios, comunidades, comunas, recintos y aquellas organizaciones propias de los pueblos y nacionalidades, en el marco de la Constitución y la ley.”;

Que, el artículo 306 del Código Orgánico de Organización Territorial, Autonomía y Descentralización señala que: *“Se reconoce a los barrios y parroquias urbanas como unidades básicas de participación ciudadana en los gobiernos autónomos descentralizados*

municipales o distritales. Los consejos barriales y parroquiales urbanos, así como sus articulaciones socio-organizativas, son los órganos de representación comunitaria y se articularán al sistema de gestión participativa, para lo cual se reconocerán las organizaciones barriales existentes y se promoverá la creación de aquellas que la libre participación ciudadana genere. Ejercerán la democracia representativa a través de una asamblea general de delegados barriales o parroquiales urbanos de manera permanente. Ejercerán la democracia directa mediante elecciones de sus directivos de manera universal directa y secreta de todos los pobladores empadronados en cada barrio o parroquia urbana.”;

Que, el artículo 307 del mismo cuerpo legal determina las funciones de los consejos barriales;

Que, la Ley Orgánica de Ordenamiento Territorial Uso y Gestión de Suelo, determina:

“Art. 4.- Glosario. Para efectos de la aplicación de esta Ley, se utilizarán las siguientes definiciones constantes en este artículo:

(...)

3. Barrio. Son unidades básicas de asentamiento humano y organización social en una ciudad, que devienen por ello en la base de la participación ciudadana para la planificación del desarrollo y el ordenamiento territorial municipal o metropolitano, de conformidad con lo dispuesto en la normativa que regula la organización territorial del Ecuador y la participación ciudadana.”.

Que, la LOOTUGS establece:

“Art. 6. Definiciones. - Para el entendimiento de la presente Ordenanza se utilizarán las siguientes definiciones:

(...)

Barrio. Son unidades básicas de asentamiento humano y organización social de la ciudad, que devienen por ello en la base de la participación ciudadana para la planificación del desarrollo y el ordenamiento territorial, de conformidad con lo dispuesto en la normativa que regula la organización territorial del Ecuador y la participación ciudadana.

(...)”;

Que, el Concejo Municipal del cantón Puerto Quito aprobó la ORDENANZA SUSTITUTIVA PARA LA DELIMITACIÓN URBANA DE LA CABECERA CANTONAL Y DEL RECINTO SAN ANTONIO DE LA ABUNDANCIA;

Con los antecedentes expuestos, en ejercicio de las atribuciones conferidas por la Constitución y la ley:

EXPIDE:

**ORDENANZA DE DELIMITACIÓN DE BARRIOS EN LA CABECERA
CANTONAL DE PUERTO QUITO**

CAPÍTULO I

OBJETO Y ÁMBITO

Art. 1.- Objeto. - La presente ordenanza tiene por objeto actualizar la delimitación territorial de los barrios de la cabecera cantonal de Puerto Quito, con el fin de fortalecer la organización barrial, garantizar la participación ciudadana y optimizar la gestión administrativa y territorial del cantón.

Art. 2.- Ámbito de aplicación. - Las disposiciones de la presente ordenanza son de aplicación obligatoria dentro del perímetro urbano de la cabecera cantonal de Puerto Quito.

CAPÍTULO II

DELIMITACIÓN BARRIAL

Art. 3.- Barrios reconocidos. - Se reconocen como barrios de la cabecera cantonal de Puerto Quito a los siguientes:

- 1) Barrio Central
- 2) Barrio La Palestina
- 3) Barrio Riberas del Río Caoní
- 4) Barrio 12 de Octubre
- 5) Barrio Nuevo Puerto Quito
- 6) Barrio Primero de Abril
- 7) Barrio Simón Bolívar 2
- 8) Barrio Rodrigo Borja
- 9) Barrio Los Claveles
- 10) Barrio Simón Bolívar
- 11) Barrio 13 de Julio
- 12) Barrio Luz y Vida
- 13) Barrio Senderos del Caoní
- 14) Barrio San Sebastián

Art. 4.- Delimitación territorial. - La delimitación geográfica de cada barrio se establece mediante coordenadas georreferenciadas UTM, conforme a los cuadros técnicos que forman parte integrante de la presente ordenanza y que se exponen a continuación:

BARRIO CENTRAL:



CUADRO DE COORDENADAS BARRIO CENTRAL		
PUNTO	COORD X	COORD Y
1	694592.5462	10013641.53
2	694598.5084	10013623.92
3	694537.2976	10013549.16
4	694302.7463	10013266.4
5	694229.0766	10013273.98
6	694229.0766	10013291.32
7	694169.4909	10013344.4
8	694260.2068	10013453.28
10	694473.3859	10013709.4
11	694553.9769	10013715.89
12	694551.4015	10013702.19
13	694547.6109	10013685.13
14	694545.7233	10013670.32
15	694544.9509	10013665.09
16	694544.2849	10013632.58
9	694418.6508	10013643.82
17	694559.3166	10013635.79

BARRIO LA PALESTINA:

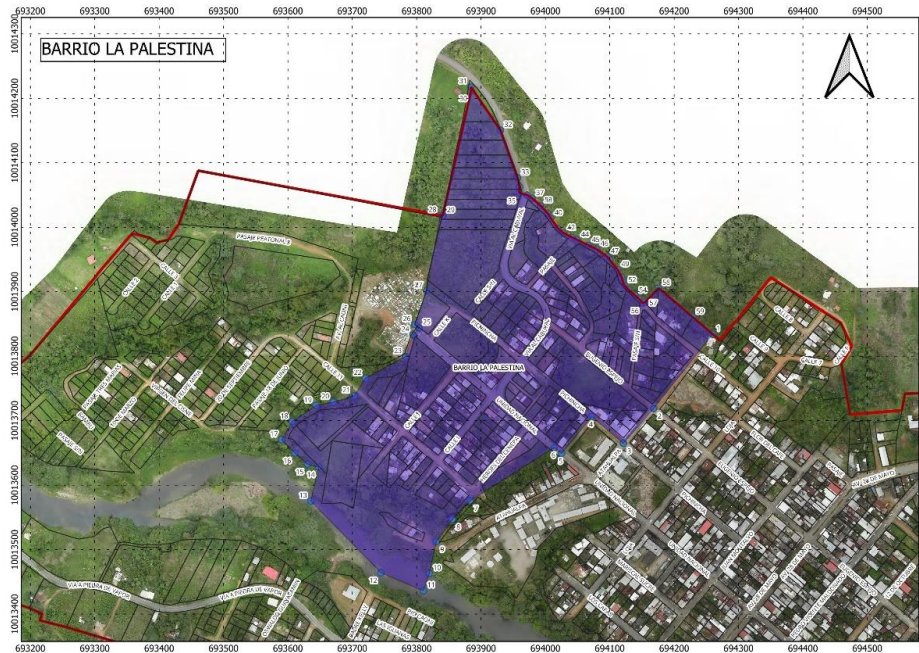

CUADRO DE COORDENADAS BARRIO LA PALESTINA					
PUNTO	COORD X	COORD Y	PUNTO	COORD X	COORD Y
1	694259.7403	10013834.24	31	693884.183	10014217.8
2	694168.3906	10013718.98	32	693930.062	10014150.7
3	694121.2636	10013664.81	33	693956.684	10014076.7
4	694072.1096	10013706.32	34	693959.557	10014062.9
5	694025.1139	10013649.1	35	693959.812	10014053
6	694014.0092	10013658.18	36	693971.683	10014049.7
7	693883.1914	10013575.84	37	693979.508	10014044.7
8	693855.5653	10013546.86	38	693992.672	10014033.4
9	693830.6476	10013512.19	39	694003.693	10014021.7
10	693819.543	10013462.76	40	694008.341	10014013.9
11	693810.3269	10013436.17	41	694019.622	10013998.2
12	693744.7253	10013463.97	42	694027.848	10013991
13	693635.7314	10013575.17	43	694041.376	10013984.2
14	693647.8488	10013627.99	44	694049.424	10013980.1
15	693630.5147	10013632.33	45	694066.25	10013971.9
16	693611.0139	10013649.66	46	694079.81	10013965.9
17	693590.4298	10013670.24	47	694095.598	10013954.5
18	693606.6804	10013698.41	48	694100.199	10013948.9
19	693643.5153	10013723.33	49	694112.084	10013934.4

20	693670.5997	10013728.75	50	694118.532	10013922.4
21	693703.101	10013738.5	51	694120.582	10013914.5
22	693720.4351	10013765.58	52	694122.926	10013909.8
23	693782.9394	10013799.54	53	694129.493	10013902.8
24	693794.5314	10013833.11	54	694139.432	10013893.7
25	693803.5717	10013843.83	55	694145.407	10013888.8
26	693797.2022	10013849.26	56	694151.211	10013882.4
27	693815.413	10013901.67	57	694155.331	10013883.8
28	693836.8644	10014018.57	58	694175.861	10013905.6
29	693840.7903	10014017.86	59	694228.428	10013860.9
30	693884.68	10014211.6			

BARRIO RIBERAS DEL RIO CAONI:



CUADRO DE COORDENADAS BARRIO RIBERAS DEL RIO CAONI		
PUNTO	COORD X	COORD Y
1	694260.2068	10013453.28
2	694169.4909	10013344.4
3	694229.0766	10013291.32
4	694229.0766	10013273.98
5	694192.8414	10013253.83

6	694152.6321	10013225.49
7	694020.6127	10013334.84
8	693917.7468	10013378.64
9	693862.8781	10013414.01
10	693810.3269	10013436.17
11	693819.543	10013462.76
12	693830.6476	10013512.19
13	693855.5653	10013546.86
14	693883.1914	10013575.84
15	694014.0092	10013658.18
16	694025.1139	10013649.1

BARRIO 12 DE OCTUBRE:



CUADRO DE COORDENADAS BARRIO 12 DE OCTUBRE		
PUNTO	COORD X	COORD Y
1	694780.6434	10013343.84
2	694671.7223	10013254.45
3	694644.6743	10013239.73
4	694615.1992	10013230.89

5	694581.0728	10013226.55
6	694547.4881	10013228.18
7	694302.7463	10013266.4
8	694537.2976	10013549.16

BARRIO NUEVO PUERTO QUITO:



CUADRO DE COORDENADAS BARRIO NUEVO PUERTO QUITO								
PUNTO	COORD X	COORD Y	PUNTO	COORD X	COORD Y	PUNTO	COORD X	COORD Y
1	694538.9131	10013100.38	26	694194.181	10012896.4	51	694102.226	10012918.5
2	694528.4172	10013050	27	694178.275	10012904.8	52	694104.523	10012932.8
3	694523.7241	10013039.97	28	694177.311	10012905.2	53	694100.399	10012944.3
4	694519.7508	10013038.74	29	694173.633	10012906	54	694108.491	10012964.5
5	694514.8249	10013038.26	30	694173.197	10012903.6	55	694108.719	10012965
6	694500.4475	10013038.97	31	694172.539	10012900.5	56	694108.979	10012965.5
7	694488.4427	10013038.73	32	694152.447	10012904.9	57	694109.268	10012965.9
8	694457.4691	10013037.32	33	694148.541	10012885.4	58	694109.587	10012966.4
9	694440.0683	10013033.61	34	694146.22	10012873.9	59	694109.933	10012966.8
10	694429.1412	10013030.4	35	694142.925	10012859.5	60	694110.689	10012967.7
11	694421.8372	10013027.75	36	694139.504	10012850.5	61	694071.913	10013024.2
12	694406.5577	10013021.27	37	694138.22	10012837.3	62	694064.097	10013031.1
13	694371.939	10013008.28	38	694136.831	10012824.4	63	694042.113	10013064.5

14	694359.7029	10013009.33	39	694134.419	10012810.5	64	694039.571	10013072.3
15	694339.634	10013015.94	40	694131.963	10012796.1	65	694016.123	10013106.2
16	694333.7625	10013017.88	41	694113.672	10012798.7	66	694006.675	10013124.3
17	694320.0605	10012979.35	42	694108.375	10012771.5	67	694004.035	10013128.8
18	694305.7414	10012943.25	43	694103.086	10012744.2	68	694152.632	10013225.5
19	694280.1694	10012885.17	44	694078.794	10012747.7	69	694193.197	10013194
20	694269.7215	10012861.44	45	694080.949	10012760.8	70	694271.107	10013182.3
21	694264.0601	10012864.67	46	694079.483	10012762.5	71	694385.836	10013168.7
22	694244.88	10012875	47	694092.116	10012858.3	72	694481.998	10013148
23	694238.7234	10012863.54	48	694095.738	10012866.4	73	694517.72	10013120.5
24	694210.1721	10012878.73	49	694099.605	10012904.3			
25	694191.0176	10012889.31	50	694100.899	10012904.2			

BARRIO PRIMERO DE ABRIL:



CUADRO DE COORDENADAS BARRIO PRIMERO DE ABRIL								
PUNTO	COORD X	COORD Y	PUNTO	COORD X	COORD Y	PUNTO	COORD X	COORD Y
1	693351.4268	10013561.32	20	692940.385	10013334	39	692785.931	10013515.8
2	693336.3679	10013510.35	21	692932.171	10013330.1	40	692778.455	10013523.3
3	693303.2039	10013444.47	22	692921.838	10013321.5	41	692800.683	10013570.2
4	693286.5815	10013444.25	23	692901.187	10013322.6	42	692810.029	10013589.6
5	693242.7032	10013434.79	24	692897.791	10013332.6	43	692816.188	10013602.9
6	693235.6022	10013429.94	25	692904.935	10013343	44	692843.76	10013599.5
7	693225.4683	10013418.35	26	692906.66	10013362.1	45	692849.994	10013631.8

8	693218.144	10013400.4	27	692895.317	10013382.6	46	692906.481	10013619.3
9	693198.352	10013409.2	28	692889.862	10013401.8	47	692919.723	10013659
10	693167.6529	10013419.36	29	692879.543	10013405	48	692929.723	10013689
11	693124.8589	10013452.69	30	692863.386	10013399.7	49	692944.556	10013686.7
12	693074.3704	10013343.16	31	692833.636	10013392.3	50	693040.941	10013665.8
13	693056.7304	10013313.91	32	692814.73	10013394.7	51	693102.042	10013717.2
14	693048.6789	10013307.25	33	692802.328	10013402.5	52	693108.937	10013667.4
15	693041.5462	10013310.21	34	692786.755	10013418.9	53	693124.944	10013626.7
16	693034.6441	10013309.82	35	692781.774	10013435.4	54	693228.066	10013547.1
17	692996.5377	10013339.29	36	692785.432	10013456.5	55	693287.292	10013546.9
18	692983.4154	10013347.04	37	692784.77	10013473.8			
19	692974.4011	10013345.27	38	692796.319	10013501.5			

BARRIO SIMON BOLÍVAR 2:



CUADRO DE COORDENADAS BARRIO SIMON BOLIVAR 2											
PUNTO	COORD X	COORD Y	PUNTO	COORD X	COORD Y	PUNTO	COORD X	COORD Y	PUNTO	COORD X	COORD Y
1	696493.45	10013674.62	23	696148.706	10013145.2	45	695886.065	10013186.1	67	695854.172	10013553.8
2	696477.989	10013441.39	24	696151.893	10013131.5	46	695900.046	10013183.5	68	695886.868	10013567
3	696468.061	10013386.11	25	696160.852	10013121	47	695902.837	10013198.8	69	695883.207	10013583.9
4	696472.827	10013356.78	26	696170.065	10013100.4	48	695904.346	10013249.1	70	695921.342	10013593.5
5	696468.4003	10013277.08	27	696175.684	10013069.9	48	695905.744	10013295.7	71	695947.981	10013599.7
6	696439.553	10013249.4	28	696178.024	10013030.2	50	695906.043	10013305.7	72	695974.27	10013605.2
7	696392.977	10013300.96	29	696176.959	10013015.2	51	695906.974	10013352.7	73	695974.715	10013614.9
8	696330.7665	10013294.27	30	696172.587	10012991.1	52	695909.702	10013401.4	74	696001.593	10013631.8
9	696274.9374	10013301.77	31	696159.365	10012960.2	53	695910.564	10013415.6	75	696026.799	10013641.6
10	696201.5141	10013301.77	32	696128.764	10012920.6	54	695912.239	10013469.2	76	696119.386	10013693.3
11	696165.3459	10013321.81	33	696085.581	10012909.3	55	695911.968	10013515.4	77	696124.155	10013694.4
12	696147.5101	10013312.43	34	696044.161	10012912.6	56	695905.606	10013528.1	78	696134.484	10013690.7

13	696129.5438	10013312.83	35	696009.633	10012925.6	57	695887.453	10013520.9	79	696186.245	10013720.6
14	696101.4234	10013316.34	36	695989.397	10012937.4	58	695869.226	10013516.6	80	696212.522	10013733.9
15	696086.0384	10013309.15	37	695970.687	10012953	59	695856.262	10013514.9	81	696219.18	10013815.3
16	696068.2401	10013301.98	38	695949.677	10012970.3	60	695835.143	10013514.2	82	696302.547	10013808.7
17	696060.4142	10013284.63	39	695923.791	10013008.2	61	695777.62	10013516.5	83	696286.869	10013720.9
18	696058.4848	10013272.84	40	695914.892	10013024	62	695778.017	10013518.6	84	696307.362	10013707.6
19	696069.6604	10013249.8	41	695896.712	10013098.7	63	695797.343	10013575.8	85	696378.935	10013682.1
20	696091.1648	10013232.03	42	695856.717	10013161.6	64	695803.223	10013552.1	86	696387.126	10013708.9
21	696106.5212	10013208.07	43	695860.762	10013165.7	65	695820.181	10013553.4	87	696458.438	10013685.2
22	696125.8246	10013184.93	44	695868.538	10013171.9	66	695835.906	10013553.5			

BARRIO RODRIGO BORJA:



CUADRO DE COORDENADAS BARRIO RODRIGO BORJA		
PUNTO	COORD X	COORD Y
1	694473.3859	10013709.4
2	694418.6508	10013643.82
3	694413.6019	10013647.73
4	694400.2396	10013658.56
5	694393.1031	10013664.34
6	694386.2589	10013669.25
7	694375.6202	10013678.58
8	694365.1908	10013687.73
9	694356.6142	10013693.91
10	694333.6536	10013703.25
11	694311.6718	10013712.94
12	694308.1463	10013715.19
13	694251.2689	10013650.19
14	694168.3906	10013718.98

15	694259.7403	10013834.24
16	694271.0873	10013824.69
17	694292.651	10013850.97
18	694297.758	10013855.84
19	694348.056	10013919.27
20	694350.6904	10013921.95
21	694459.0345	10013851.63
22	694476.097	10013815.4
23	694460.06	10013788.05

BARRIO LOS CLAVELES:

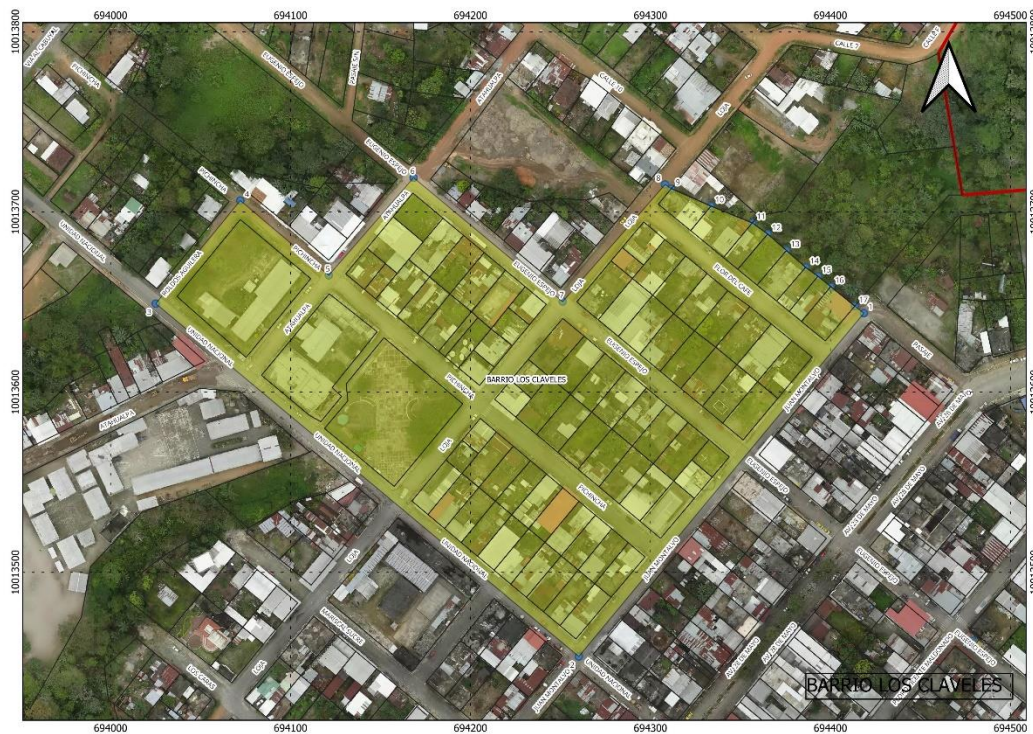

CUADRO DE COORDENADAS BARRIO LOS CLAVELES		
PUNTO	COORD X	COORD Y
1	694418.6508	10013643.82
2	694260.2068	10013453.28
3	694025.1139	10013649.1
4	694072.1096	10013706.32
5	694121.2636	10013664.81
6	694168.3906	10013718.98

7	694251.2689	10013650.19
8	694308.1463	10013715.19
9	694311.6522	10013712.95
10	694333.6536	10013703.25
11	694356.6142	10013693.91
12	694365.1908	10013687.73
13	694375.6202	10013678.58
14	694386.2589	10013669.25
15	694393.1031	10013664.34
16	694400.2396	10013658.56
17	694413.6019	10013647.73

BARRIO SIMÓN BOLÍVAR:



CUADRO DE COORDENADAS BARRIO SIMÓN BOLÍVAR					
PUNTO	COORD X	COORD Y	PUNTO	COORD X	COORD Y
1	695190.5825	10013665.24	20	694887.515	10013780.1
2	695197.134	10013594.78	21	694922.77	10013786.2
3	695197.2987	10013592.61	22	694918.599	10013718.8
4	695124.5389	10013599.32	23	694921.908	10013705.2
5	695063.2774	10013573.54	24	694929.193	10013694.5

6	694780.6434	10013343.84	25	694933.128	10013687.2
7	694537.2976	10013549.16	26	694937.439	10013673.8
8	694598.5084	10013623.92	27	694937.663	10013672.3
9	694592.5462	10013641.53	28	694943.635	10013651.4
10	694559.3166	10013635.79	29	695037.802	10013644.2
11	694544.2849	10013632.58	30	695037.531	10013640.4
12	694544.9509	10013665.09	31	695047.519	10013639.5
13	694545.7233	10013670.32	32	695057.474	10013638.4
14	694547.6109	10013685.13	33	695060.39	10013638.3
15	694551.4015	10013702.19	34	695080.378	10013635.9
16	694553.9769	10013715.89	35	695100.548	10013632.8
17	694558.718	10013741.63	36	695120.723	10013633.3
18	694652.689	10013744.95	37	695125.22	10013681.8
19	694734.0035	10013767.56			

BARRIO 13 DE JULIO:



CUADRO DE COORDENADAS BARRIO 13 DE JULIO											
PUNTO	COORD X	COORD Y	PUNTO	COORD X	COORD Y	PUNTO	COORD X	COORD Y	PUNTO	COORD X	COORD Y
1	695905.6063	10013528.09	26	695519.688	10013411.5	51	694861.434	10013353.7	76	694780.643	10013343.8
2	695911.9679	10013515.42	27	695496.829	10013424.8	52	694838.98	10013320.4	77	695063.277	10013573.5

3	695912.2388	10013469.19	28	695472.138	10013410.3	53	694820.335	10013296.7	78	695124.539	10013599.3
4	695910.564	10013415.57	29	695430.31	10013403.5	54	694804.169	10013243.4	79	695197.299	10013592.6
5	695909.7018	10013401.36	30	695352.246	10013414.3	55	694810.635	10013215.5	80	695197.134	10013594.8
6	695906.9738	10013352.67	31	695294.545	10013448.7	56	694786.316	10013164.1	81	695396	10013573
7	695906.0433	10013305.7	32	695253.393	10013463.7	57	694750.891	10013131.9	82	695532.417	10013527.5
8	695905.744	10013295.72	33	695228.338	10013468.8	58	694639.695	10013083.4	83	695776.933	10013512.9
9	695904.3461	10013249.1	34	695207.811	10013475	59	694595.741	10013076.5	84	695777.62	10013516.5
10	695902.8372	10013198.78	35	695174.771	10013479.2	60	694555.068	10013089.9	85	695835.143	10013514.2
11	695900.0456	10013183.52	36	695145.781	10013478.7	61	694538.913	10013100.4	86	695856.262	10013514.9
12	695886.0647	10013186.11	37	695115.595	10013471.1	62	694517.72	10013120.5	87	695869.226	10013516.6
13	695868.5383	10013171.94	38	695091.205	10013472.7	63	694481.998	10013148	88	695887.453	10013520.9
14	695860.7615	10013165.65	39	695073.025	10013472.6	64	694385.836	10013168.7			
15	695856.7376	10013161.65	40	695059.911	10013469.5	65	694271.107	10013182.3			
16	695850.796	10013170.95	41	695038.934	10013472	66	694193.197	10013194			
17	695863.1822	10013183.92	42	695020.993	10013466.2	67	694152.632	10013225.5			
18	695814.447	10013221.74	43	695008.673	10013464.7	68	694192.841	10013253.8			
19	695775.4588	10013263.03	44	694977.614	10013464.2	69	694229.077	10013274			
20	695760.873	10013273.03	45	694953.887	10013450.1	70	694302.746	10013266.4			
21	695734.7407	10013294.38	46	694935.552	10013433.7	71	694547.488	10013228.2			
22	695696.585	10013335.6	47	694925.047	10013426.2	72	694581.073	10013226.6			
23	695642.0653	10013371.65	48	694914.295	10013415.6	73	694615.199	10013230.9			
24	695619.6132	10013384.55	49	694902.347	10013402.5	74	694644.674	10013239.7			
25	695554.4897	10013404.61	50	694890.654	10013380.4	75	694671.722	10013254.5			

BARRIO LUZ Y VIDA:



CUADRO DE COORDENADAS BARRIO LUZ Y VIDA								
PUNTO	COORD X	COORD Y	PUNTO	COORD X	COORD Y	PUNTO	COORD X	COORD Y
1	694152.6321	10013225.49	26	693536.218	10013071.7	51	693378.542	10013571.8
2	694004.0347	10013128.83	27	693515.251	10013087	52	693426.449	10013616.7
3	693986.6152	10013117.33	28	693506.45	10013100.5	53	693490.532	10013629.6
4	693961.8755	10013100.17	29	693497.966	10013114.4	54	693564.966	10013612.5
5	693943.6701	10013084.1	30	693485.171	10013131.7	55	693635.731	10013575.2
6	693921.3364	10013061.31	31	693453.027	10013185.4	56	693744.725	10013464
7	693909.4387	10013046.86	32	693437.04	10013211.8	57	693810.327	10013436.2
8	693892.4054	10013028.21	33	693431.507	10013217.5	58	693862.878	10013414
9	693871.8637	10013008.66	34	693342.211	10013108.9	59	693917.747	10013378.6
10	693849.085	10012996.24	35	693301.388	10013063	60	694020.613	10013334.8
11	693824.8729	10012990.12	36	693292.189	10013077.5			
12	693796.854	10012988.56	37	693289.563	10013083.1			
13	693751.3514	10012986.26	38	693272.277	10013122.9			
14	693739.4071	10012985.66	39	693262.217	10013121.1			
15	693711.9211	10012982.74	40	693366.125	10013346.7			
16	693685.4668	10012975.32	41	693255.327	10013379.7			
17	693653.298	10012955.07	42	693214.401	10013390.2			
18	693587.9132	10012912.44	43	693218.144	10013400.4			
19	693553.792	10012893.79	44	693225.468	10013418.3			
20	693547.62	10012904.35	45	693235.602	10013429.9			
21	693535.314	10012935.62	46	693242.703	10013434.8			
22	693528.4174	10012947.17	47	693286.582	10013444.2			
23	693535.2784	10012983.26	48	693303.204	10013444.5			
24	693520.7263	10013037.01	49	693336.368	10013510.4			
25	693518	10013058.81	50	693351.427	10013561.3			

BARRIO SENDEROS DEL CAONI:



CUADRO DE COORDENADAS BARRIO SENDEROS DEL CAONI					
PUNTO	COORD X	COORD Y	PUNTO	COORD X	COORD Y
1	693836.8644	10014018.57	21	693351.427	10013561.3
2	693815.413	10013901.67	22	693287.292	10013546.9
3	693797.2022	10013849.26	23	693228.066	10013547.1
4	693803.5717	10013843.83	24	693124.944	10013626.7
5	693794.5314	10013833.11	25	693108.937	10013667.4
6	693782.9394	10013799.54	26	693101.998	10013717.5
7	693720.4351	10013765.58	27	693111.019	10013725.1
8	693703.101	10013738.5	28	693199.429	10013801.7
9	693670.5997	10013728.75	29	693301.63	10013923.6
10	693643.5153	10013723.33	30	693304.967	10013928.6
11	693606.6804	10013698.41	31	693354.49	10013986.4
12	693590.4298	10013670.24	32	693355.062	10013987.2
13	693611.0139	10013649.66	33	693356.388	10013987.8
14	693630.5147	10013632.33	34	693358.697	10013990.4
15	693647.8488	10013627.99	35	693385.562	10013983.5
16	693635.7314	10013575.17	36	693397.995	10013974.9
17	693564.9661	10013612.47	37	693399.942	10013977.3
18	693490.5317	10013629.62	38	693413.771	10013980.3
19	693426.4486	10013616.71	39	693430.558	10014004.6
20	693378.5423	10013571.84	40	693460.786	10014087.8

BARRIO SAN SEBASTIÁN:



CUADRO DE COORDENADAS BARRIO SAN SEBASTIÁN		
PUNTO	COORD X	COORD Y
1	694810.6352	10013215.51
2	694829.4674	10013134.37
3	694802.6524	10012999.63
4	694770.3262	10012968.52
5	694713.6812	10012827.44
6	694605.6617	10012536.63
7	694551.9494	10012559.84
8	694436.91	10012613.44
9	694382.5723	10012636.54
10	694373.1519	10012640.48
12	694523.7241	10013039.97
13	694528.4172	10013050
14	694538.9131	10013100.38
15	694555.0677	10013089.92
16	694595.7413	10013076.47
17	694639.6949	10013083.36
18	694750.8911	10013131.91
19	694786.3164	10013164.05
11	694489.6646	10012948.04

CAPÍTULO III

DE LA ORGANIZACIÓN Y PARTICIPACIÓN BARRIAL

Art. 5.- Organización barrial. – Los barrios constituyen unidades básicas de participación ciudadana, deberán organizarse y regirse conforme a lo establecido en el Código Orgánico de Organización Territorial, Autonomía y Descentralización y demás normativa vigente.

Art. 6.- Participación ciudadana. – El Gobierno Autónomo Descentralizado Municipal del cantón Puerto Quito promoverá la participación activa de los habitantes en la gestión pública local, a través de los mecanismos previstos en la ley y en los sistemas de participación ciudadana.

DISPOSICIONES GENERALES:

Primera. - Los planos y cuadros de coordenadas de cada barrio forman parte integrante de la presente ordenanza y tendrán carácter vinculante para efectos administrativos y de planificación territorial.

Segunda. - La Dirección de Gestión de Planificación y Desarrollo Territorial del GAD Municipal será responsable de la actualización, control y administración de la información territorial contenida en la presente ordenanza.

DISPOSICIÓN DEROGATORIA:

Se deja sin efecto jurídico toda ordenanza, norma, disposición o resolución de igual o menor jerarquía que se oponga a los fines de la presente ordenanza, en especial queda derogada expresamente la ORDENANZA DE DELIMITACIÓN DE BARRIOS DE LA CIUDAD DE PUERTO QUITO, sancionada el 18 de enero de 2006.

DISPOSICIÓN FINAL:

La presente Ordenanza entrará en vigencia a partir de su publicación en el Registro Oficial, sin perjuicio de su publicación en la Gaceta Municipal del dominio Web de la municipalidad.

Dada en la Sala de Sesiones del Concejo Municipal del cantón Puerto Quito, a los 21 días de mayo de 2026.

Sr. Víctor Antonio Mieles Paladines
ALCALDE DEL CANTÓN

Ab. Edison Pablo Caiza Toapanta
SECRETARIO GENERAL (S)

RAZÓN: Ab. Edison Pablo Caiza Toapanta, en mi calidad de Secretaria General Subrogante del Concejo Municipal del Cantón Puerto Quito, siento como tal que el pleno del Concejo Municipal discutió y aprobó la **ORDENANZA DE DELIMITACIÓN DE BARRIOS EN LA CABECERA CANTONAL DE PUERTO QUITO**, en dos sesiones Ordinarias de 14 de mayo y de 21 de mayo de 2026, en primer y segundo debate respectivamente, en su orden, siendo aprobado su texto en esta última fecha; misma que de conformidad a lo que establece el artículo 322 del Código Orgánico de Organización Territorial Autonomía y Descentralización, es remitida en tres ejemplares al Sr. Víctor Antonio Mieles Paladines, Alcalde de este cantón, para la sanción o veto correspondiente.- Puerto Quito, 21 de mayo de 2026.- **LO CERTIFICO.**

Ab. Edison Pablo Caiza Toapanta
SECRETARIO GENERAL (S)

SR. VÍCTOR ANTONIO MIELES PALADINES, ALCALDE DEL CANTÓN PUERTO QUITO.- Al tenor de lo dispuesto en los artículos 322 del Código Orgánico de Organización Territorial Autonomía y Descentralización, habiéndose cumplido el procedimiento establecido en el citado Código, **SANCIONO**, la **ORDENANZA DE DELIMITACIÓN DE BARRIOS EN LA CABECERA CANTONAL DE PUERTO QUITO**; y dispongo su promulgación y publicación en los medios previstos para el efecto.- Puerto Quito, 28 de mayo de 2026.

Sr. Víctor Antonio Mieles Paladines
ALCALDE DEL CANTÓN

Proveyó y firmó ordenanza que antecede el Sr. Víctor Antonio Mieles Paladines, Alcalde del Cantón Puerto Quito; quien dispuso su ejecución y publicación en el Gaceta Municipal, en el dominio web de la institución y en el Registro Oficial. - Puerto Quito, 28 de mayo de 2026.- **LO CERTIFICO.**

Ab. Edison Pablo Caiza Toapanta
SECRETARIO GENERAL (S)